



GRUPPO OTOLOGICO
Promoted by **A.I.N.O.T.**
ASSOCIAZIONE ITALIANA NEURO OTOLOGICA



**FONDAZIONE
ONLUS
MARIO
SANNA**

**Piacenza 12-13-14 giugno
2018**

**CORSO TEORICO-PRATICO DI ANATOMIA E
CHIRURGIA
DELL'ORECCHIO MEDIO PER SPECIALIZZANDI**

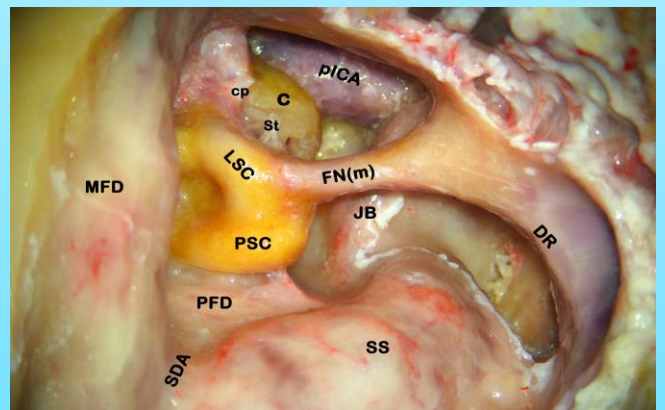
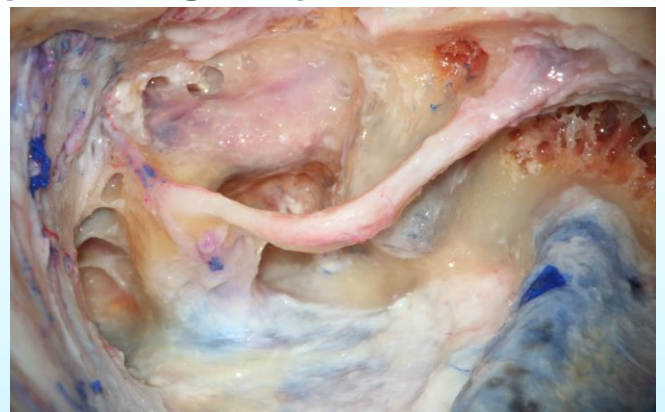

FACULTY

- **Mario Sanna** (Piacenza)
- Alessandra Russo (Piacenza)
- Antonio Caruso (Piacenza)
- Anna Lisa Giannuzzi (Piacenza)
- Abdelkader Taibah (Piacenza)
- Enrico Piccirillo (Piacenza)
- Lorenzo Lauda (Piacenza)
- Gianluca Piras (Piacenza)

GUEST FACULTY

- in corso di selezione

PROGRAMMA

MARTEDÌ 12/06

- 8:30 Introduzione
- 9:00 Utilizzo del microscopio e dello strumentario
- 9:30 Anatomia chirurgica della rocca petrosa
- 10:15 Anatomia radiologica della rocca petrosa
- 11:00 Coffee Break
- 11:30 Note di diagnosi otoscopica
- 13:00 Lunch
- 14:00 - 18:00 Dissezione guidata:
 - CUE e posizionamento di DTT
 - Mastoidectomia con scheletrizzazione dura FCM, Seno Sigmoide, e cresta digastrica
 - Identificazione dell'antro, incudine e CSL
 - Identificazione del Nervo Facciale (tratto mastoideo)

GIOVEDÌ 14/06

- 8:30 Presentazione casi clinici
- 9:00 Chirurgia in diretta (timpanoplastica aperta, chiusa e petrosectomia subtotale)
- 13:00 Lunch
- 14:00 - 18:00 Dissezione guidata
 - Scheletrizzazione nervo faciale intrapetroso
 - Identificazione ganglio genicolato
 - Petrosectomia
 - Labirintectomia ed approcci al CUI

MERCOLEDÌ 13/06

- 8:30 Note di tecnica chirurgica
- 9:00 Chirurgia in diretta (drenaggio transtimpanico, miringoplastica endo e retroauricolare, canalplastica, stapedoplastica)
- 13:00 Lunch
- 14:00 - 18:00 Dissezione guidata
 - Canalplastica
 - Timpanotomia posteriore
 - Rimozione parete posteriore del CUE
 - Catena ossiculare (vari step)
 - Identificazione finestra rotonda, finestra ovale, tuba uditiva e gioco delle finestre
 - Dissezione della coclea
 - Identificazione ICA, Bulbo della giugulare
- 20:00 Cena informale

INFORMAZIONI GENERALI

Dal 1985 il Gruppo Otologico è leader nell'organizzazione di corsi di dissezione avanzata sull'orecchio medio e sulla base cranica.

Questo corso nasce dall'idea di proporre una nuova formula dedicata esclusivamente ai medici in formazione specialistica, che costituisca il primo approccio didattico alla conoscenza dettagliata dell'anatomia della rocca petrosa ed alle tecniche di base dell'otochirurgia, attraverso live surgery, e dissezione con tutor dedicati.

COSTI

€ 900,00 IVA inclusa

(È richiesto attestato di iscrizione alla scuola di specializzazione in ORL)

Comprende per ogni discente:

- 1 Postazione per dissezione dotata di Microscopio Zeiss e sistema di aspirazione e lavaggio
 - Strumentario chirurgico
 - Microfresa Bien Air
 - 1 rocca petrosa
 - 3 Coffee Break, 3 Pranzi e una Cena Sociale
 - Foto di Gruppo
- Iscrizione gratuita a corso monotematico del nervo faciale del venerdì

CONTATTI

Tel 0523 754362 Fax 0523453708

Email corsi.sanna@gruppootologico.it

Il corso è riservato alle prime 20 persone che presenteranno domanda e che, dopo avvenuta conferma, avranno effettuato il pagamento entro la scadenza richiesta.

La disponibilità verrà confermata via email

DATI PAGAMENTO

Beneficiario: A.I.N.O.T

Indirizzo: Via Emmanuelli, 42 - 29121 Piacenza (Italy)

Banca: Banca Popolare di Lodi

Indirizzo della Banca: Via IV Novembre 130/132

IBAN: IT49A050341260000000004402

SWIFT: BPAPPIT21M32

SISTEMAZIONI CONSIGLIATE

B&B Le Ninfe: via Maruffi, 2 - 29121 Piacenza Tel. 0523.75 43 62 corsi.sanna@gruppootologico.it
www.affittacamereninfe.it

Hotel Ovest via 1° Maggio, 82 - 29121 Piacenza, Tel: 0523.71 22 22 - Fax: 0523.71 13 01
www.hotelovest.com

Idea Hotel via Emilia Pavese, 114/A - 29121 Piacenza, Tel 0523.49 38 11 Fax: 0523.49 91 15
reservation.piacenza@ideahotel.it



GRUPPO OTOLOGICO
Promoted by **A.I.N.O.T.**
ASSOCIAZIONE ITALIANA NEURO OTOLOGICA



**FONDAZIONE
ONLUS
MARIO
SANNA**

REGISTRATION FORM

- Nome: _____
- Cognome: _____
- Data di Nascita: _____
- Cod.Fisc./P.IVA: _____
- TEL: _____
- E-mail: _____
- Indirizzo di fatturazione: _____
- Università: _____
- Ospedale: _____

Il pagamento dovrà pervenire, dopo conferma da parte delle segreteria, entro e non oltre il 20 Aprile 2018

Si ricorda che, al momento dell'iscrizione, è richiesta anche la conferma della partecipazione al corso monotematico gratuito sul nervo faciale che si terrà Venerdì 15/06/2018

Data

Firma